

PORTFÓLIO



CONDISA  
CONSTRUÇÕES LTDA

*A mais de 30 anos construindo sonhos*



## DADOS DA EMPRESA

**RAZÃO SOCIAL:** CONDISA CONSTRUÇÕES LTDA

**CNPJ:** 34.903.229/0001-58

**ENDEREÇO:** Tv. Quintino Bocaiúva, 2301. Ed.  
Rogélio Fernandez. Sala 2112.

**BAIRRO:** Cremação

**CEP:** 66045-315.

**FONE:** (91) 3241-7214

**E-MAIL:** [condisa@condisa.com.br](mailto:condisa@condisa.com.br)

100 +

Clientes atendidos

700 +

Projetos realizados



---

## SOBRE A CONDISA

A **CONDISA** é uma empresa que atua no mercado da construção civil a mais de 30 anos, seu objetivo é proporcionar segurança e alta qualidade em seus empreendimentos. Para isso, atua com profissionais de elevado conhecimento técnicos e experiência, sempre empregando materiais de alta qualidade e buscando inovações tecnológicas. É desse modo que a CONDISA cresce e melhora cada vez mais o relacionamento com seus parceiros, fornecedores e principalmente clientes, dando-os a satisfação e a qualidade nos níveis de seus serviços.



---

# VISÃO E MISSÃO



## Missão

Atuar no mercado nacional e internacional com gestão de excelência e inovação, comprometendo-se em atender as necessidades dos nossos clientes, parceiros e colaboradores de maneira eficaz, sustentável e dentro dos padrões de qualidade.

## Visão

Ser uma das líderes do mercado da construção civil, oferecendo serviços de qualidade e agregando valor a sociedade, garantindo a satisfação dos nossos clientes e respeitando a legislação ambiental vigente.

---

# POR QUE ESCOLHER A CONDISA?

Com mais de 30 anos de experiência e um histórico de excelência na construção civil, a Condisa se destaca como a escolha ideal para transformar suas ideias em realidade.



## EQUIPE EXPERIENTE

Profissionais de elevado conhecimentos técnicos e experiência.



## EMPRESA CONFIÁVEL

Atua no mercado da construção civil há mais de 30 ANOS com segurança e alta qualidade em seus empreendimentos



## GARANTIA DE TRABALHO DE QUALIDADE

Sempre empregando materiais de alta qualidade e buscando inovações tecnológicas.

Ética, respeito e  
Honestidade



Responsabilidade  
sócio-ambiental

Transparência e  
Confiabilidade



Compromisso com  
o crescimento e  
resultados

Qualidade, Inovação  
e Agilidade



Incentivo e  
reconhecimento do  
colaborador

---

## NOSSOS VALORES

# EMPRESAS E ÓRGÃOS PARCEIROS



# ÁREAS DE ATUAÇÃO



CONSTRUÇÃO DE GALPÕES EM GERAL



CONSTRUÇÃO DE CONDOMÍNIOS RESIDENCIAIS



ESTRUTURAS METÁLICAS



CONSTRUÇÃO DE EDIFÍCIOS



REFORMAS RESIDENCIAIS EM GERAL



REFORMAS COMERCIAIS EM GERAL

The image shows a construction site with a complex network of scaffolding. Two workers are visible, one in the center and another to the right, both wearing hard hats. The entire scene is overlaid with a semi-transparent blue filter. The text 'OBRAS REALIZADAS' is centered in white, bold, uppercase letters, with a short white horizontal line underneath it.

# OBRAS REALIZADAS

---

OBRAS REALIZADAS

## ESCOLAS MUNICIPAIS



OBRAS REALIZADAS

## ESCOLAS MUNICIPAIS



**OBRAS REALIZADAS**

## **REFORMAS RESIDENCIAIS**

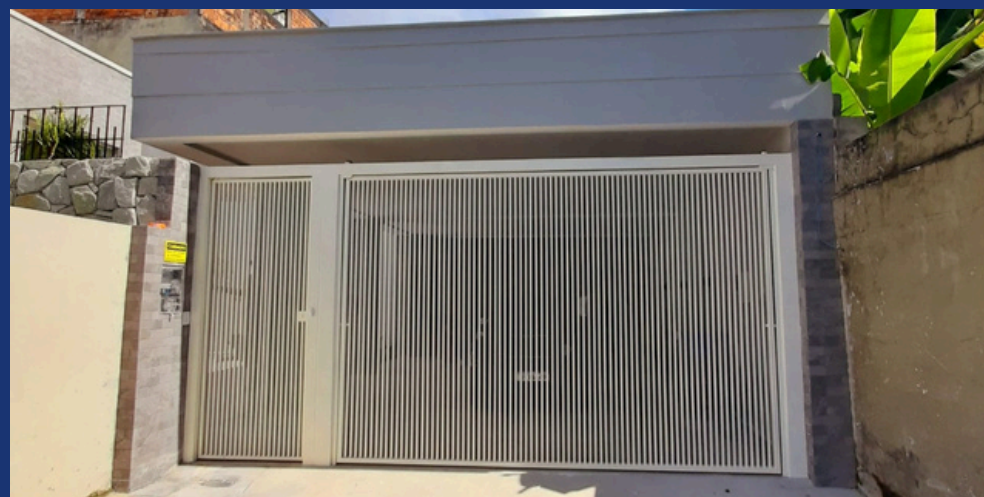

OBRAS REALIZADAS

## REFORMAS RESIDENCIAIS

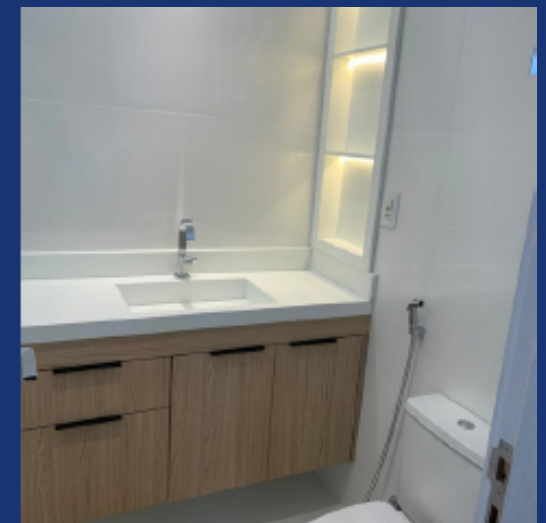

OBRAS REALIZADAS

# GALPÃO PRÉ MOLDADO



OBRAS REALIZADAS

# BASE AÉREA DE BELÉM

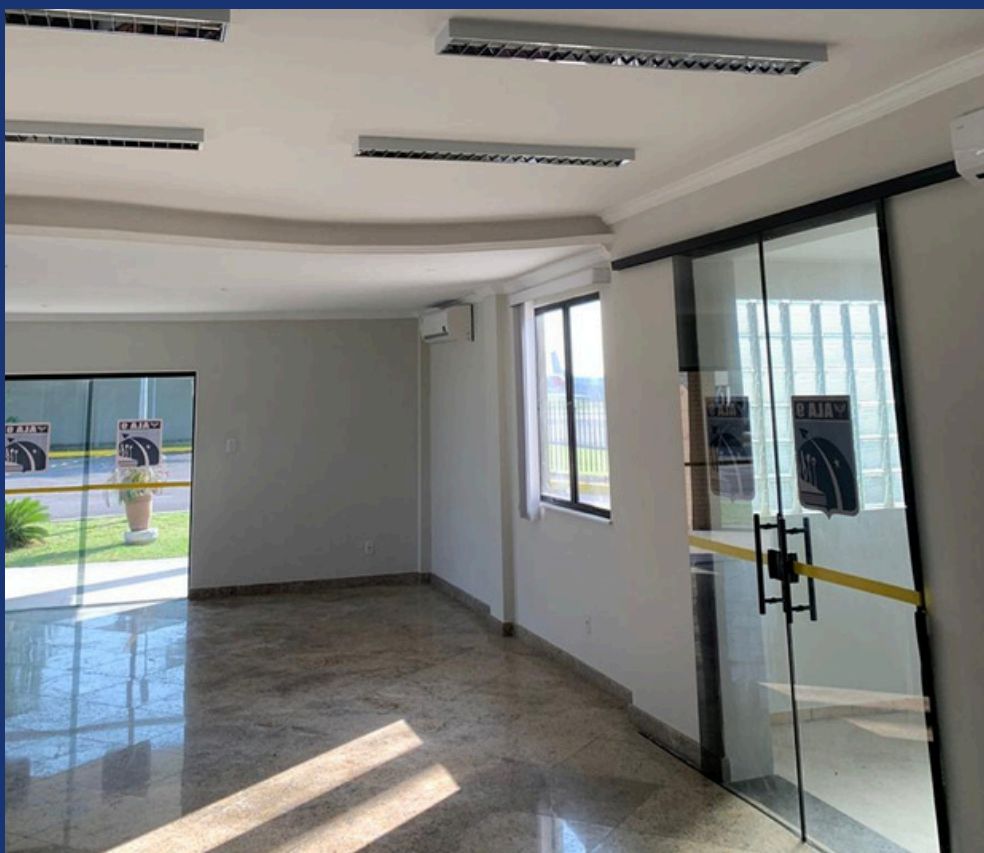

OBRAS REALIZADAS

# BASE AÉREA DE BELÉM



OBRAS REALIZADAS

## BASE AÉREA DE BELÉM



## OBRAS REALIZADAS

# USINA TERPAZ - ICUÍ



## OBRAS REALIZADAS

### CAMPUS DE PESQUISA DO MUSEU EMÍLIO GOELDI



## OBRAS REALIZADAS

### PRAÇA BENEDITO MONTEIRO



## OBRAS REALIZADAS

### PRAÇA DO MASCATE



OBRAS REALIZADAS

# CONSTRUÇÃO DE PRÉDIO COMERCIAL



## OBRAS REALIZADAS

# CENTRO DE EXCELÊNCIA DA VALE



## OBRAS REALIZADAS

# CENTRO DE EXCELÊNCIA DA VALE



## OBRAS REALIZADAS

# CENTRO DE EXCELÊNCIA DA VALE



## OBRAS REALIZADAS

# CONSTRUÇÃO DO CONDOMÍNIO - LIKE RESIDENCE



## OBRAS REALIZADAS

# CONSTRUÇÃO DO CONDOMÍNIO - LIKE RESIDENCE

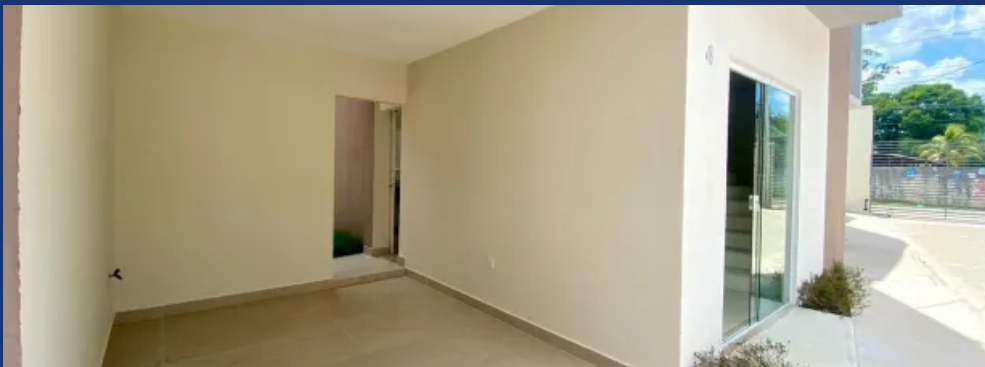

## OBRAS REALIZADAS

# REVITALIZAÇÃO DO PRÉDIO DE TI DO TJPA

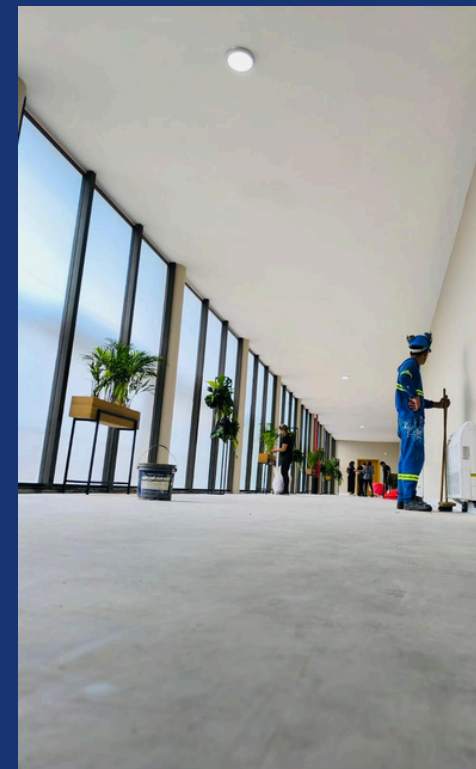
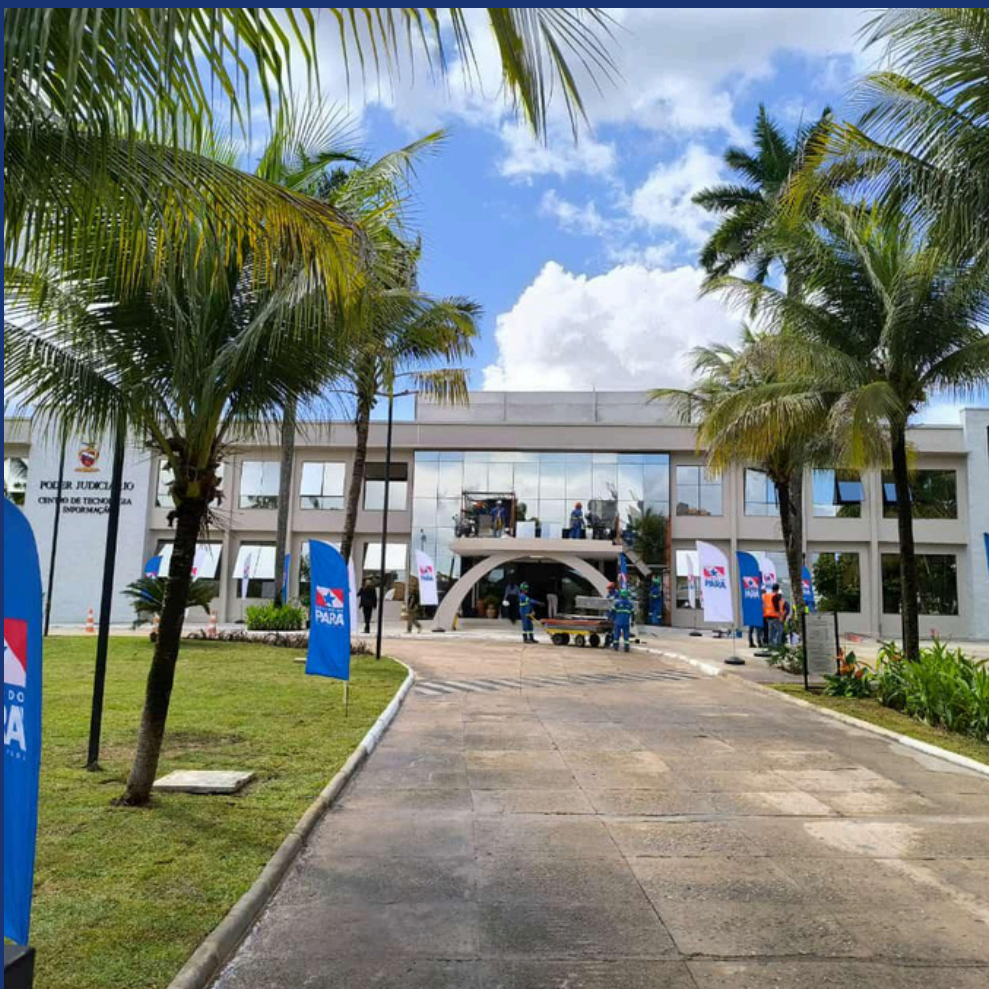

## OBRAS REALIZADAS

# REVITALIZAÇÃO DO PRÉDIO DE TI DO TJPA

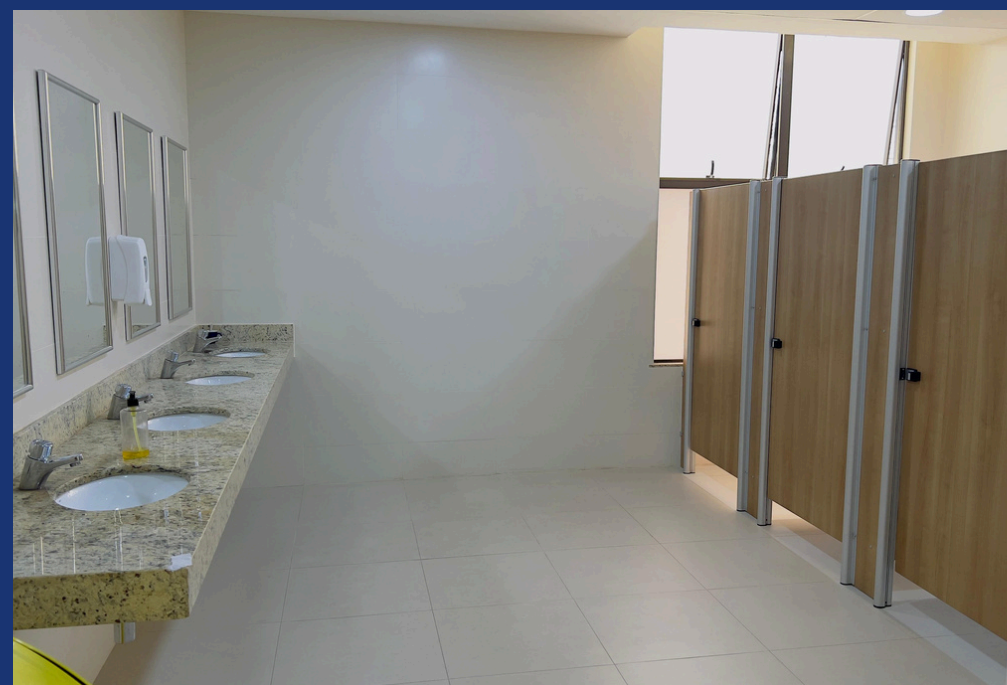
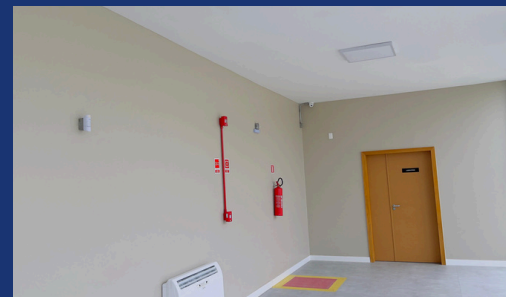

# RESPONSÁVEIS TÉCNICOS



## **Castriciano Couto Sampaio**

CPF: 046.179.164-15

CREA 1.652-D/PA

condisa01@hotmail.com



## **Cássio Dias Couto Sampaio**

CPF: 627.836.292-91

CREA 16.176-D/PA

cassio@condisa.com.br

---

# FALE CONOSCO



## Telefone

(91) 3241-7214 (Escritório)



## E-mail

condisa@condisa.com.br  
cassio@condisa.com.br  
SITE: [www.condisa.com.br](http://www.condisa.com.br)



## Endereço

Tv. Quintino Bocaiúva, nº2301. Edifício Rogélio  
Fernandez, Business Center, Sala 2112.  
Cremação - Belém - Pará.



## Redes Sociais

Instagram: @construtora.condisa  
Facebook: CONDISA CONSTRUÇÕES

